

# mipg Resultados Desempeño Institucional Nación - Rama ejecutiva, vigencia 2023

Señor usuario, tenga en cuenta que podrá interactuar con los resultados de las entidades a través de los siguientes filtros:

1. Entidad
2. Sector
3. Naturaleza Jurídica

*Si desea consultar una nueva entidad asegúrese de borrar el filtro previamente seleccionado.*

De esta manera podrá consultar los resultados de:

- I. Los resultados generales del desempeño institucional
- II. Los resultados de las 7 dimensiones de MIPG
- III. Los resultados de las 19 políticas de gestión y desempeño
- IV. Los resultados de los índices detallados de cada política

ENTIDAD  
DIRECCION NACIONAL DE DERECHO DE AUTOR

SECTOR: Todas      NATURALEZA JURÍDICA: Todas

Índice de Desempeño Institucional Entidades Nacionales

84,4

Universo Aplicación MIPG Entidades Nacionales

153

Lista de entidades que no diligenciaron

Número de entidades según filtro

1 de 153

## I. Resultados Generales

### Índice de Desempeño Institucional



**Nota 1:** El promedio del sector administrativo corresponde al promedio de puntajes de las entidades que hacen parte de dicho sector. Este valor solo se visualiza cuando se filtra o consulta una sola entidad.

### Quintil

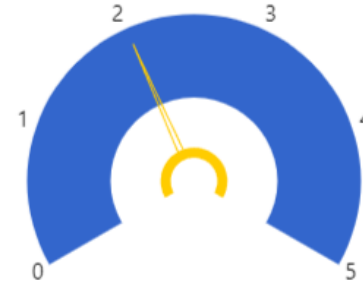

**Nota 1:** La información de este gráfico solo es válida cuando se filtra o consulta una sola entidad. No aplica para otros filtros.  
**Nota 2:** Las entidades con puntajes más altos están ubicadas en el quintil 5; las entidades con menores puntajes están ubicadas en el quintil 1.

## II. Índices de las dimensiones de gestión y desempeño

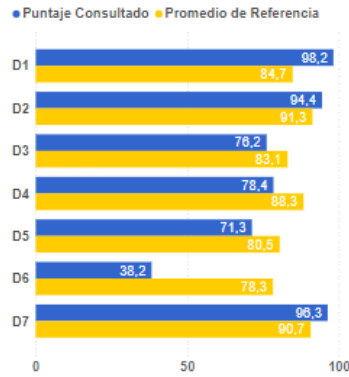

| Dimensión                               | Puntaje Consultado |
|---|--------------------|
| D1: Talento humano                      | 98,2               |
| D2: Dirección estratégico y planeación  | 94,4               |
| D3: Gestión para resultados con valores | 76,2               |
| D4: Evaluación de resultados            | 78,4               |
| D5: Información y comunicación          | 71,3               |
| D6: Gestión del conocimiento            | 38,2               |

## III. Índices de las políticas de gestión y desempeño

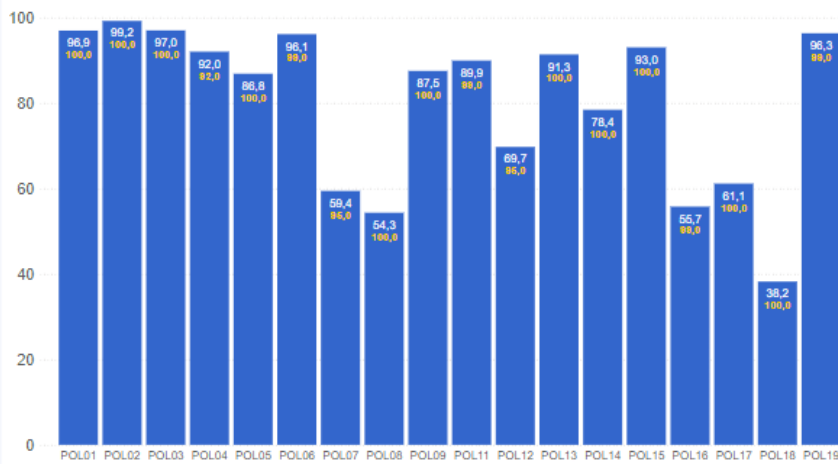

**Nota 1:** La etiqueta de valores en amarillo, en cada columna, indica el valor máximo obtenido en la política específica consultada.  
**Nota 2:** Con el fin de garantizar la calidad de los datos reportados, los líderes de política validaron la información reportada por una muestra de entidades; como resultado se identificaron algunas sobre las cuales se hace necesario adelantar una revisión más detallada a fin de confirmar los puntajes finales obtenidos.

### Políticas

- POL01: Gestión estratégica del talento humano
- POL02: Integridad
- POL03: Planeación institucional
- POL04: Gestión presupuestal y eficiencia del gasto público
- POL05: Compras y contratación pública
- POL06: Fortalecimiento organizacional y simplificación de procesos
- POL07: Gobierno digital
- POL08: Seguridad digital
- POL09: Defensa jurídica
- POL11: Servicio al ciudadano
- POL12: Racionalización de trámites
- POL13: Participación ciudadana en la gestión pública
- POL14: Seguimiento y evaluación del desempeño institucional
- POL15: Transparencia, acceso a la información y lucha contra la corrupción
- POL16: Gestión documental
- POL17: Gestión información estadística
- POL18: Gestión del conocimiento
- POL19: Control interno

## Consulte aquí recomendaciones de mejora por entidad

## IV. Índices detallados por política

### Índices detallados

| Índice  | Puntaje consultado | Promedio grupo par |
|---|--------------------|--------------------|
| COMPRAS Y CONTRATACIÓN PÚBLICA: Aplicación de lineamientos normativos, documentos estándar e instrumentos | 100,0              | 92,7               |
| COMPRAS Y CONTRATACIÓN PÚBLICA: Planeación efectiva y técnica de la contratación pública                  | 100,0              | 95,4               |
| COMPRAS Y CONTRATACIÓN PÚBLICA: Registro y publicación contractual en las plataformas                     | 80,8               | 88,9               |
| CONTROL INTERNO: Actividades de control efectivas   | 86,7               | 92,2               |
| CONTROL INTERNO: Actividades de monitoreo sistemáticas y orientadas a la mejora                           | 96,4               | 93,1               |
| CONTROL INTERNO: Ambiente propicio para el ejercicio del control  | 97,3               | 87,0               |
| CONTROL INTERNO: Evaluación estratégica del riesgo  | 98,3               | 91,8               |
| CONTROL INTERNO: Evaluación independiente al sistema de control interno                                   | 90,2               | 89,4               |

# MECI Resultados Desempeño Institucional Nación, vigencia 2023

Tenga en cuenta que los resultados de MECI, los podrá consultar a partir de los siguientes filtros: **1)** Entidad, **2)** Sector, **3)** Naturaleza Jurídica, **4)** Clasificación Orgánica.

Una vez seleccionado el filtro, los resultados se visualizarán en el tablero de la siguiente manera:

- I. Primera Sección** muestra los resultados generales de desempeño del Control Interno
- II. Segunda Sección** los resultados por cada uno de los cinco componentes del MECI
- III. Tercera Sección** muestra los resultados de la evaluación independiente.

*Si desea hacer una nueva consulta asegúrese de borrar el filtro previamente seleccionado.*

ENTIDAD  
DIRECCION NACIONAL DE DERECHO DE AUTOR

SECTOR: Todas      NATURALEZA JURÍDICA: Todas

CLASIFICACION ORGANICA  
Todas

Índice de Control Interno Entidades Nacionales

88,7

Universo Aplicación MECI Entidades Nacionales

226

Lista de entidades que no diligenciaron

Número de entidades según filtro

1 de 226

## I. Resultados Generales

### Índice de Control Interno



**Nota:** El promedio del grupo par corresponde al promedio de puntajes de las entidades que hacen parte de dicho grupo. Este valor solo se visualiza cuando se filtra o consulta una sola entidad.

### Quintil



**Nota 1:** La información de este gráfico solo es válida cuando se filtra o consulta una sola entidad. No aplica para otros filtros.

**Nota 2:** Las entidades con puntajes más altos están ubicadas en el quintil 5; las entidades con menores puntajes están ubicadas en el quintil 1.



Consulte aquí recomendaciones de mejora por entidad

## II. Índices de desempeño de los componentes MECI

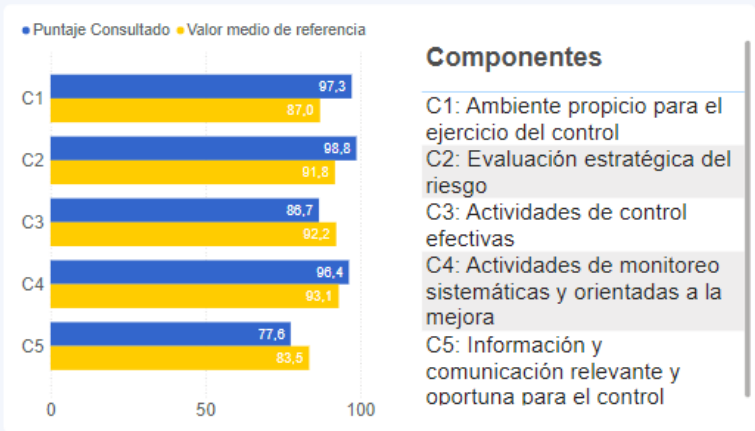

### Componentes

- C1: Ambiente propicio para el ejercicio del control
- C2: Evaluación estratégica del riesgo
- C3: Actividades de control efectivas
- C4: Actividades de monitoreo sistemáticas y orientadas a la mejora
- C5: Información y comunicación relevante y oportuna para el control

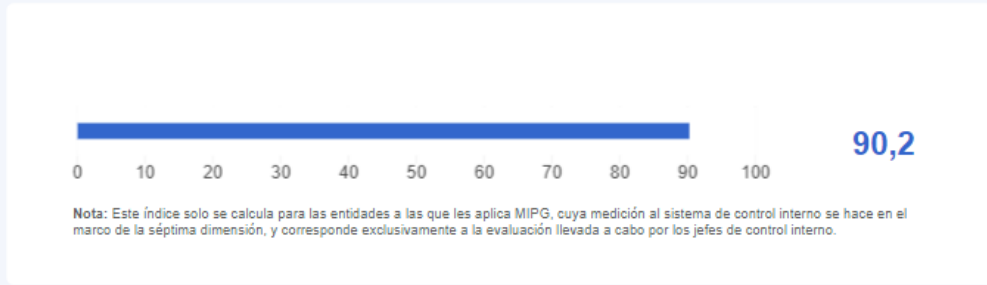

## III. Evaluación independiente del Sistema de Control Interno